1962 Relais de la Sarvaz 2023

Le Relais de la Sarvaz

VOTRE PREMIER ARRET A SAILLON

POUR LES GOURMANDS

Le plaisir

DE SE FAIRE PLAISIR

60 ans de traditions culinaires, des écrans géants, plusieurs salles rénovées, une terrasse bucolique... Idéal pour de bons moments en famille, en amoureux, entre amis ou vos repas d'affaire jusqu'à 100 personnes. Pour que ces instants de partage restent dans vos cœurs. Fermeture hebdomadaire : dimanche soir en hiver, lundi et mardi toute l'année.

Brisolée du Grand-père Joseph

A chaque saison ses spécialités : Au printemps, les asperges de Saillon. En été, les salades tout en fraîcheur et les grillades. En automne, la chasse et la brisolée du Grand-père Joseph. En hiver, les plats mijotés et gourmands.

Une terrasse

POUR SE RESSOURCER

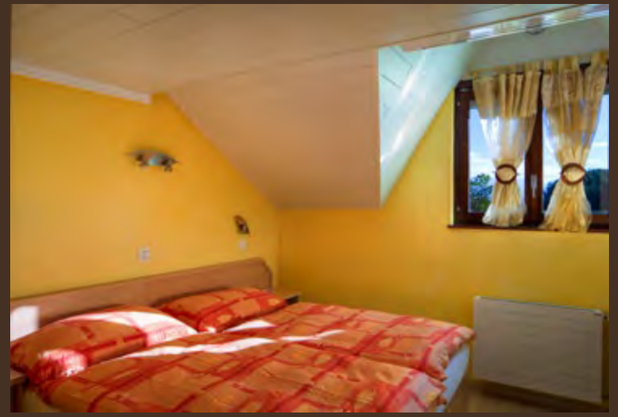

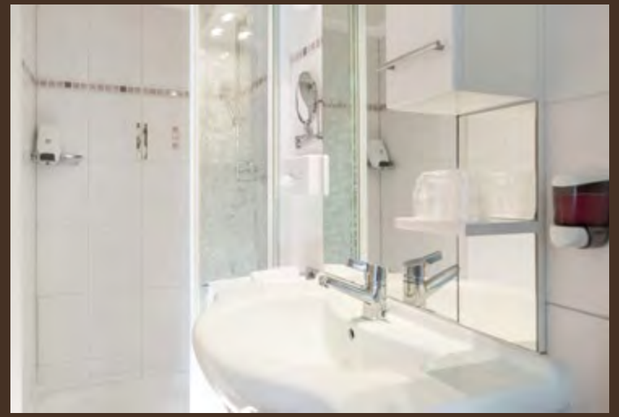

Des chambres

COMME CHEZ SOI SANS LES SOUCIS

Pour un week-end en amoureux, une petite escapade entre amis, en famille ou pour vos vacances, à la Sarvaz, vous trouverez l'hébergement de votre choix pour décompresser au cœur des vergers valaisans mais près de vos activités et de vos loisirs préférés.

Des dortoirs

POUR PROFITER EN FAMILLE OU ENTRE AMIS

Nous avons 6 dortoirs de 4 à 8 lits, les lits sont fait pour votre arrivée. Les dortoirs ne sont pas partagés entre différents groupes.

Un coin séjour et cuisine sont à la disposition de tout le monde.

Tarifs chambres et dortoirs 2023

CHAMBRE DOUBLE AVEC PETIT DÉJEUNER INCLUS (CHF) / TAXE DE SÉJOUR NON COMPRISE						
	DI / LU / MA / ME / JE			VENDREDI / SAMEDI / JOURS FÉRIÉS		
	1 nuit	2 nuits	3 nuits	1 nuit	2 nuits	3 nuits
1 adulte 2 adultes 1 ad. et 1 enf. (6-16)	95.- 138.- 116.-	180.- 256.- 212.-	255.- 354.- 288.-	100.- 148.- 126.-	190.- 276.- 232.-	270.- 384.- 318.-
CHAMBRE DOUBLE + CANAPÉ-LIT AVEC PETIT DÉJEUNER INCLUS (CHF) / TAXE DE SÉJOUR NON COMPRISE						
1 adulte 2 adultes 1 ad. et 1 enf. (6-16)	105.- 153.- 180.-	200.- 286.- 340.-	285.- 399.- 480.-	110.- 163.- 190.-	210.- 306.- 360.-	300.- 429.- 510.-
DORTOIR AVEC PETIT DÉJEUNER INCLUS (CHF) / TAXE DE SÉJOUR NON COMPRISE Uniquement 1 groupe par dortoir / Literie fournie sauf linges de bains						
Par adulte Par enfant (6-16)	48.- 30.-	90.- 54.-	126.- 72.-	50.- 32.-	94.- 58.-	132.- 78.-
TARIFS DES SUPPLÉMENTS (CHF)						
Par adulte Par enfant (6-16)	Demi-pension 3 plats					
	35.- 17.50					
Enfants de 0 à 5 ans	Gratuit, s'ils dorment dans le lit des parents / s'ils utilisent un autre lit 14.-					
	Taxe de séjour chambre (par nuit)			Taxe de séjour dortoir (par nuit)		
Par adulte Par enfant (6-16)	1.50 -.75			1.20 -.60		

Les chambres doubles sont toutes équipées de : salle de bains, climatisation (en été), TV écran plat, bouilloire, coffre-fort et connexion wifi. Les chambres et dortoirs sont non-fumeurs et les animaux y sont interdits.
Pâques, Ascension, Pentecôte, Jeune fédéral et Fête de la châtaigne, location minimum 3 nuits.

POUR L'ÉVASION

Des chalets alpins rénovés

LE CONFORT DE LA MAISON

5 chalets alpins entièrement rénovés avec 1, 2 ou 3 chambres. En plus de l'équipement standard, ils sont équipés d'un four, de la climatisation et d'un lave-vaisselle.

Les chalets alpins sont les seuls que nous louons en hiver.

Des chalets de location

LE CAMPING SANS LES CONTRAINTES

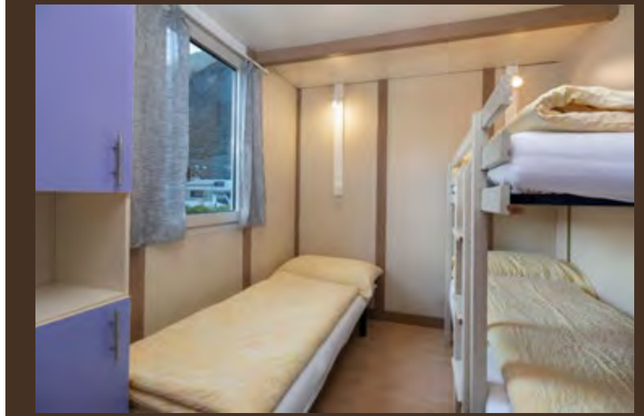

6 chalets tout confort avec salle de bain, cuisine, séjour et 2 ou 3 chambres, 6 personnes maximum.
Inclus : TV, vaisselle, machine à café, bouilloire, grille-pain, literie faite à votre arrivée, chaises longues...
Prenez juste vos linges de bain.

Les chalets sont non-fumeur et les animaux sont interdits.

Tarifs location chalets 2023

2023	Chalet Classique	1-3 pers. CHF	4-5 pers. CHF	Chalet Résidence	1-6 pers. CHF	Chalet Alpin 3 grandeurs	1-2 pers. Petit CHF	3-4 pers. Moyen CHF	3-6 pers. Grand CHF
01.04 au 23.06 26.08 au 05.11	2 nuits 3 nuits 7 nuits 14 nuits	290.- 380.- 780.- 1230.-	320.- 430.- 880.- 1390.-	2 nuits 3 nuits 7 nuits 14 nuits	360.- 480.- 980.- 1540.-	2 nuits 3 nuits 7 nuits 14 nuits	380.- 500.- 1030.- 1620.-	410.- 550.- 1130.- 1770.-	450.- 600.- 1230.- 1930.-
24.06 au 25.08 CHALET ALPIN SAISON D'HIVER	2 nuits 3 nuits 7 nuits 14 nuits	310.- 410.- 830.- 1430.-	340.- 460.- 930.- 1600.-	2 nuits 3 nuits 7 nuits 14 nuits	380.- 500.- 1030.- 1770.-	2 nuits 3 nuits 7 nuits 14 nuits	400.- 530.- 1080.- 1850.-	440.- 580.- 1180.- 2010.-	470.- 630.- 1280.- 2180.-

TARIFS DES SUPPLÉMENTS (CHF)		
	Petit-déjeuner au restaurant	Demi-pension au restaurant
Par adulte Par enfant (6-16)	15.- 7.50	35.- 17.50
	Taxe de séjour (par nuit)	
Par adulte Par enfant (6-16)	1.20 -.60	

1 nuit, possible uniquement « Last minute ».
Arrivées dès 14h, départs jusqu'à 11h.
Juillet et août minimum 7 ou 14 nuits, arrivée le samedi ou dimanche dès 16h.
Pâques, Ascension, Pentecôte, Jeune fédéral et Fête de la châtaigne, location minimum 3 nuits.

POUR LA LIBERTÉ

Un camping 4 étoiles

DECOMPRESSER SUR LA CHAISE LONGUE

Chaque année, nous avons à cœur d'améliorer nos équipements pour que vous trouviez chez nous ce petit quelque chose qui vous donnera juste l'envie de revenir. Par exemple, vous trouverez chez nous des machines à laver la vaisselle mises gratuitement à votre disposition et aurez la possibilité de louer des frigos individuels installés à la maison du campeur.

Vous trouvez chez nous des emplacements équipés d'eau (sauf en hiver), d'électricité 16A , certains avec raccordement égouts et TV numérique. Ils mesurent 70m², 100m² ainsi que 140m². Ces derniers sont équipés d'un cabanon dans lequel vous trouverez une salle de bain avec douche et un coin cuisine avec frigo et plaques vitrocéramiques. Nous proposons également 4 emplacements confort de 100m² équipés d'un cabanon dans lequel vous trouverez une salle de bain et une plonge pour la vaisselle.

Tarifs camping 2023

TARIF PAR NUIT CHF				PRIX RÉFÉRENCE : 1 NUIT, 2 ADULTES, ÉLECTRICITÉ, SAC POUBELLE ET TAXES DE SÉJOUR		
				0 % RABAIS	20 % RABAIS	40 % RABAIS
Emplacement petite tente	Cycliste ou motard		10.–	36.45	30.45	25.45
Emplacement classique	70m²	N° 121-191	18.–	44.45	36.85	30.25
Emplacement luxe	100m²	N° 261-286	27.–	53.45	44.05	35.65
Emplacement confort (sanitaire privé)	100m²	N° 122-134	40.–	66.45	54.45	
Emplacement premium (cuisine + sanitaire privé)	140m²	N° 291-294	51.–	77.45	63.25	
Adulte	Taxe de séjour CHF 0.75		10.–			
Enfant (6 à 16 ans)	Taxe de séjour CHF 0.40		5.–			
Télévision par câble			2.–			
Animal de compagnie			4.–			
Électricité été (16A)			4.–			
Électricité hiver (16A) (01.11 au 31.03)			5.–			
Sac poubelle obligatoire			0.95			

RABAIS (SAUF LES JOURS FÉRIÉS)	
40 %	09.01 au 31.03 / 06.11 au 26.12
20%	01.04 au 23.06 / 26.08 au 05.11 / 27.12 au 07.01.2024

RABAIS SUR CES EMPLACEMENTS (SAUF DU 24 JUIN AU 25 AOÛT)
7 nuits au prix de 6 / 14 nuits au prix de 12 / 21 nuits au prix de 18

La maison du campeur spacieuse et chauffée avec séjour, sanitaire, cuisine, baby-room, salles de jeux pour petits et grands , machines à laver la vaisselle et le linge, séchoir, ... tout pour pouvoir profiter des vacances.

À la Sarvaz

NOUS VIVONS VERT !

Des panneaux solaires ont été installés sur le toit de notre établissement durant l'année 2021 ce qui nous permet d'alimenter notre restaurant en énergie solaire.

Vous disposez d'un véhicule hybride ou électrique ? Profitez de notre borne de recharge à l'entrée du camping.

Rapide, écologique et pratique

Le chauffage et l'eau chaude sont produits grâce à une pompe à chaleur eau-eau. Le solde de l'électricité provient à 100% de barrages valaisans.

Nous n'utilisons pratiquement plus d'énergies fossiles.

Accès et plan de la Sarvaz

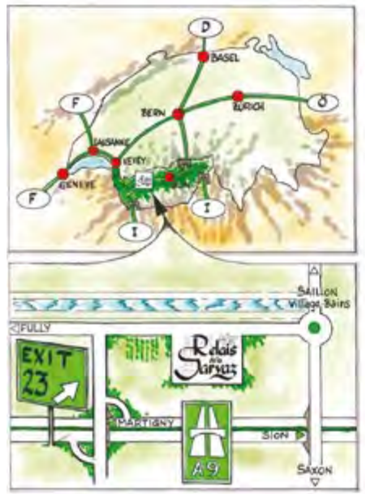

1. Mini golf
2. Epicerie, réception du camping
3. Arrêt car postal
4. Restaurant, réception des chambres
5. Place de jeux
6. Terrasse, parc d'agrément
7. Maison du campeur, dortoirs
8. Piscine

POUR S'AMUSER

Une piscine, un minigolf et des vélos en prêt

Venez profiter de nos infrastructures de loisirs, avec notre minigolf, nos places de jeux, mais aussi la location d'avril à octobre de vélos en partenariat avec Valaisroule. Pendant cette même période, vous pourrez idéalement vous délasser dans la piscine semi-couverte et chauffée.

Une place et une salle de jeux

JOUER SANS FIN AVEC SES AMIS

Vos enfants n'auront plus envie de partir ! Tant de chose à faire : jouer au foot, au minigolf, sauter sur le trampoline, se rafraîchir dans la piscine et pendant ce temps les adultes jouent à la pétanque.

A l'intérieur : baby foot, billard et jouets pour les petits.

VACANCES EN VALAIS

Saillon

ENTRE PLAINE ET MONTAGNE

Saillon, plus beau village romand en 2013, son bourg historique, ses vignes, ses vergers et son marbre.

Ses activités

Saillon regorge d'activités en plein-air pour combler vos temps libres durant les vacances. Profitez des magnifiques Bains de Saillon et de son eau thermale, de la Via Farinetta, de la passerelle à Farinet ou simplement d'une balade dans les vergers de Saillon qui sauront vous ressourcer.

Et en hiver ?

AU COEUR DE VOS PASSIONS

Ovronnaz et ses pistes de ski se trouvent à 20 minutes de Saillon.
Quoi de mieux après une journée de ski que de pouvoir profiter des Bains Thermaux d'Ovronnaz qui se situent à 5 minutes de pistes de ski pour finir votre journée en beauté.

POUR LA TRADITION

La famille Michellod à votre service

Propriétaire de la Sarvaz depuis 1962, nous avons transformé petit à petit une auberge de campagne en un restaurant réputé et un domaine agricole en un lieu de vacances et de loisirs idéalement situé pour que nos hôtes aient toujours plus de plaisir à y revenir.

Le Relais de la Sarvaz

FACILE A TROUVER, DIFFICILE A OUBLIER

Route de Fully 100
CH-1913 Saillon

Tél : + 41 27 744 13 89
Fax : + 41 27 744 41 33

info@sarvaz.ch
www.sarvaz.ch

Photos : © Photosolutions.ch